fanfare sint martinus urmond

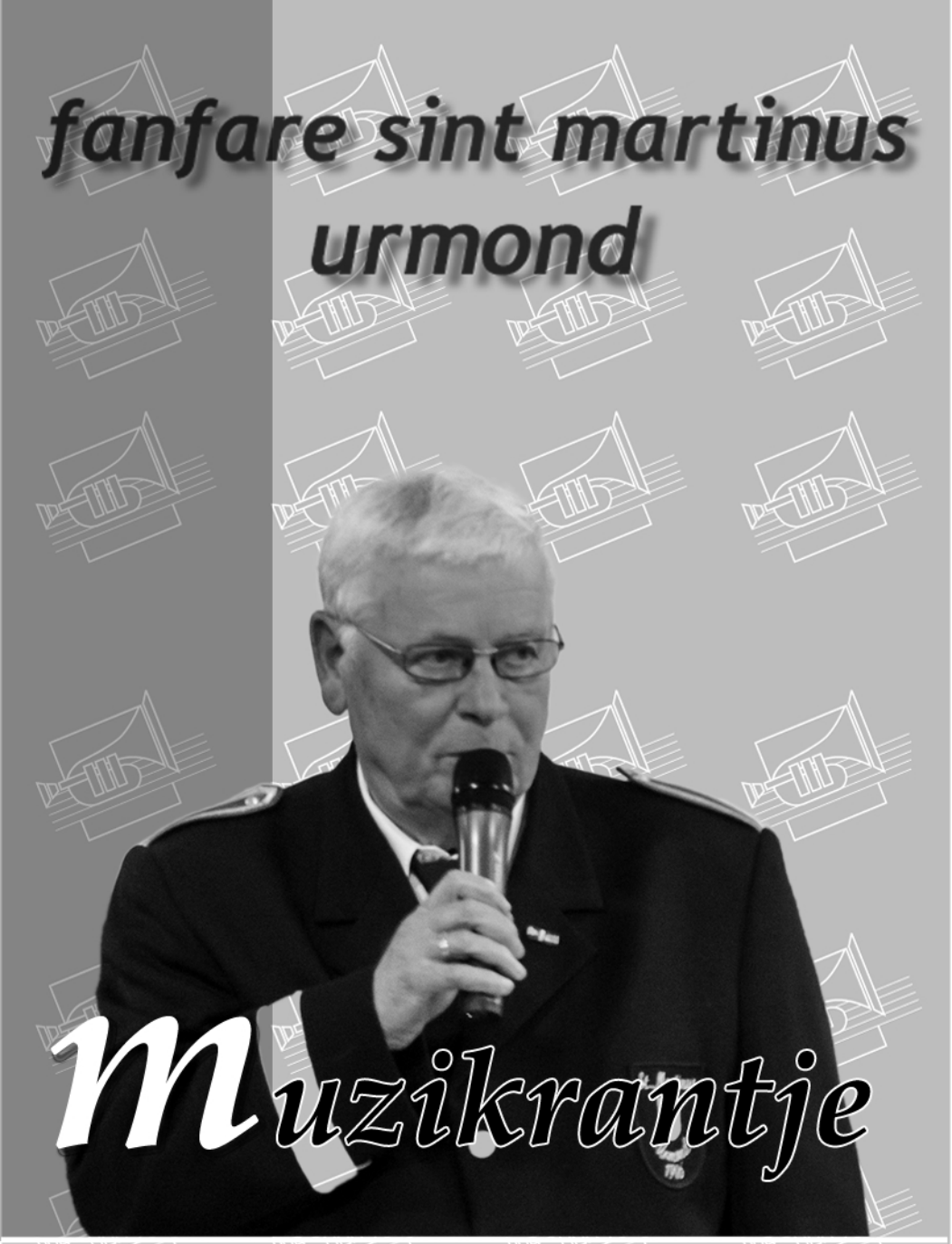

Muzikrantje

Jaargang 25 - nummer 4 - juli 2014

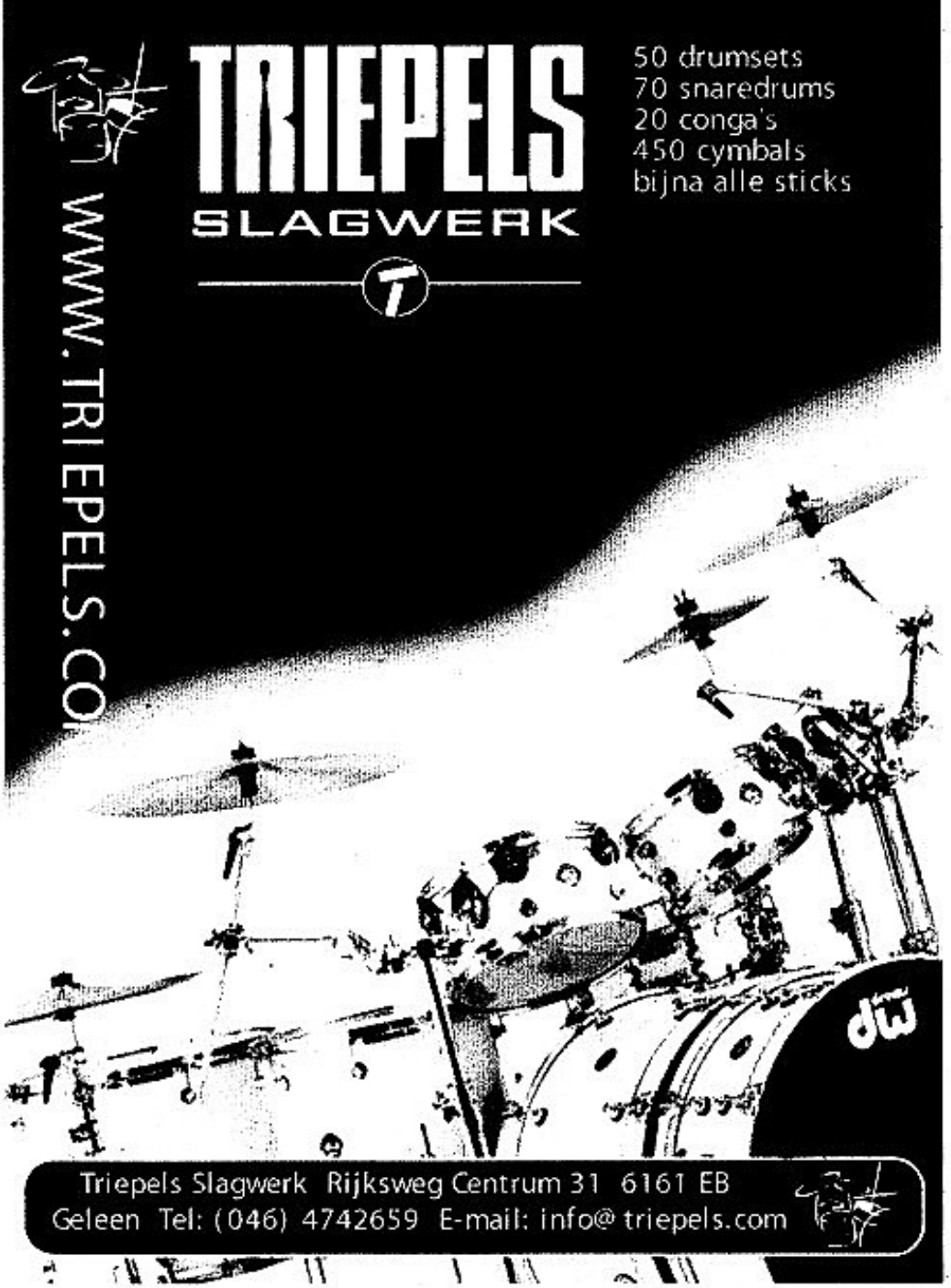
TRIEPELS
SLAGWERK
50 drumsets
70 snaredrums
20 conga's
450 cymbals
bijna alle sticks
WWW.TRIEPELS.CO
Triepels Slagwerk Rijksweg Centrum 31 6161 EB
Geleen Tel: (046) 4742659 E-mail: info@ triepels.com

Fanfare Sint Martinus

Secretariaat
Jacqueline Kiggen, Maalsteenstraat 7, 6129 JH, Urmond
Telefoon 046-4338310
E-mail: j.kiggen@planet.nl
Banknummer: NL48RABO0149267835 (Rabobank)
Website: www.martinusurmond.nl

Stichting Vrienden van Fanfare Sint Martinus
Secretariaat: Marktschip 49, 6129 NB, Urmond
E-mail: jacobs28@ziggo.nl
Banknummer: NL05RABO0149249888(Rabobank)

Redactie
Christie Brüls, Jacqueline Kiggen, Huub Kiggen, Jan Mennen, Felix Reinartz en Hub Vaessen

Vormgeving en lay-out
Christie Brüls

Druk
Geleen Kopie

Advertenties, bezorging, opmerkingen
Huub Kiggen, telefoon 046-4338310
E-mail: h.kiggen@planet.nl

Bijdragen aan dit nummer
Christie Brüls, Piet Janssen, Jan Mennen, Wil Meulenberg en Wim Smits

Ten geleide

De vakantieperiode is weer voorbij en we kijken in dit Muzikrantje terug naar de activiteiten die geweest zijn en staan stil bij het overlijden van ons boegbeeld Jo Cosemans.
Piet Janssen schreef een “In Memoriam” over Jo.
Op onze voorpagina staat ons nieuwe lid van verdienste Piet, waarover Jan een korte impressie maakte in de rubriek “Omslagfoto”.
Christie had veel inspiratie en verzorgde naast de voor- en middenpagina met leuke foto’s, ook de verhalen over de Sint Leendertmarkt en de Seizoensafsluiting. Christie bedankt.
Wim Smits schreef, als een volleerd verslaggever, over ons Themaconcert “Zuid Amerika” waaruit blijkt, dat hij een echte voetbalkenner is.
De “Wistjedatjes” zijn waarschijnlijk door het prachtige zomerweer opgedroogd, gezien het aantal dat verzameld is en Wil zorgde natuurlijk voor het gebruikelijke voorzitterspraatje.

Inzenders bedankt en lezers veel leesplezier toegewenst.

Bijdragen voor het volgende nummer graag voor eind september bij de redactie inleveren.

Agenda

- Zaterdag 6 september om 18.30 uur Concert Urmonderhof
- Zaterdag 13 september om 18.00 uur Marcheerrepetitie
- Vrijdag 26 september t/m 28 september Verenigingskamp
- Zondag 5 oktober om 10.00 uur Opluistering Zeswekendienst Jo Cosemans

Bedankt

- De Vrienden voor hun gift uitgereikt tijdens de Sint Leendertmarkt

Omslagfoto

Deze keer prijkt een foto van Piet Janssen op de voorpagina van het Muzikrantje.
Piet gaf begin juli aan dat hij vanwege tandproblemen helaas moet stoppen als actief muzikant van onze vereniging.
Vanwege zijn jarenlange bijzondere inzet voor ons korps werd hij benoemd tot lid van verdienste.
Vijf jaar geleden werd hij al koninklijk onderscheiden als lid van de Orde van Oranje Nassau.
Overigens wil Piet zich blijven inzetten voor Sint Martinus, zij het in een andere vorm dan als muzikant.

Garage - APK II keuringsstation

M. Poulissen
Heirstraat 10
6129 PK Urmond
Telefoon (046) 433 7878
www.garagepoulissen.nl

- Reparatie en onderhoud alle merken
- Airco Service
- Geavanceerde testapparatuur
- Snelservice
- Vervangend vervoer (indien voorradig)

Q8 oil

BOSCH Service
Bosch Car Service

BOVAG

Sint Leendertmarkt 2014

Na twee jaar “de Vrijheid Urmond” was er dit jaar weer een Sint Leendertmarkt. Dit was de veertigste en mogelijk laatste editie van deze markt. Gewoontegetrouw opende de fanfare de markt met een openluchtconcert. Het weer was gelukkig goed; geen regen en een aangename temperatuur. We voerden alvast enkele werken van het themaconcert uit, zodat dit concert een mooie try-out was voor het concert op 4 juli. Ook speelden we enkele marsen. Inge was gelukkig voldoende hersteld om haar solo in Oblivion te spelen.

Onze ingehuurde paukenist had geen gelegenheid gehad van te voren met de fanfare te repeteren en kreeg tijdens het concert nog enkele instructies van Maurice. Gelukkig ging alles redelijk goed en werd het een aangenaam en relaxed concert. Wel bleek onze plek midden op de straat niet zo gelukkig gekozen. Er liepen vrijwel voortdurend mensen langs aan weerszijden van het orkest, ook tijdens het musiceren. Dit werd door een aantal muzikanten toch wel als hinderlijk ervaren. Maar zelfs een blokkade opwerpen met een stoel en een baskoffer hielp hier niet tegen. Volgende keer toch maar een andere plek uitzoeken wellicht, als er nog een volgende keer komt tenminste.

Ook dit jaar mocht de fanfare een enveloppe (met inhoud) in ontvangst nemen van de Vrienden van de Fanfare. Hartelijk dank hiervoor.

Christie Brüls

HAIR
& c'est la Vie
HAIR & BEAUTY CARE
BEAUTY
CARE
DAMES- EN HEREN KAPSALON
SCHOONHEIDSSALON
RAADHUISSTRAAT 101
6129 CC BERG A/D MAAS
TEL. 046 - 433 36 41
Geopend
woensdag t/m vrijdag van 9.00-18.00 uur
zaterdag van 8.30 tot 14.30 uur
op afspraak

IN MEMORIAM JO COSEMANS

Op 7 augustus 2014 overleed op bijna 83-jarige leeftijd Jo Cosemans, een van de meest markante leden in de geschiedenis van onze fanfare.

In 1945 wordt Jo voor ‘t eerst vermeld in de officiële ledenlijst. Hij bleef actief tot en met het Kerstconcert in 2001.

Vele jaren lang was hij een dragende muzikale kracht binnen onze vereniging.
Achtereenvolgens speelde hij 1e piston/cornet, solobugel en uiteindelijk tuba.
Lange tijd vervulde hij de functie van onderdirigent en straatdirigent.
Tot aan de introductie van het computertijdperk verzorgde hij ook – zoals alles wat hij deed- tot in de puntjes het muziekarchief van onze vereniging.

Ook maakte Jo tot aan de opheffing deel uit van het Harmonieorkest van de Staatsmijn Maurits, dat niet alleen binnen de provincie in hoog aanzien stond.
Samen met enkele van zijn leeftijdgenoten binnen de vereniging was hij in de jaren 50 van de vorige eeuw ook drummer van dansorkest “De Vrolijke Vrienden”.
Daarnaast stond Jo in de jaren 50 ook mede aan de basis van de Hofkapel tijdens het carnavalsseizoen.
In een later stadium mondde diezelfde Hofkapel in de jaren 60 uit in de “Hetzendaeler Muzikanten”.
Jo was vele jaren muzikaal leider van dit in de wijde omtrek tot begin jaren 90 succesvolle blaasorkest.

Hij vormde tientallen jeugdleden, na hun solfège-opleiding, tot verdienstelijke blazers binnen onze fanfare. De wijze waarop had ook nog als bijkomend effect, dat er onderlinge muzikale vriendschapsbanden werden gesmeed, die het muzikale peil van

Fanfare St. Martinus bepaald geen windeieren heeft gelegd. Zijn aanpak werkte uitermate motiverend.
De door Jo in het leven geroepen liefhebbersrepetities op zondagmorgen werden een begrip. Zij hadden primair als doel iedereen te helpen bij het onder de knie krijgen van bepaalde moeilijke passages in de uit te voeren muziekwerken.
Deze vrijblijvende repetities werden met het verstrijken van de tijd steeds drukker bezocht. Dat werd mede bevorderd door het traditionele Frühschoppen na afloop in café Hetzendael.

Uit deze opsomming van wapenfeiten moge blijken, dat Jo zijn liefde voor de muziek op velen heeft overgedragen.
Zijn enorme inzet voor de muziekbeleving in Urmond en in het bijzonder voor Fanfare St. Martinus werd onderstreept met de toekenning van een Koninklijke Onderscheiding.
Na beëindiging van zijn actieve muzikale loopbaan in 2001 werd Jo bij bestuursbesluit benoemd tot lid van verdienste.
Ter bevestiging hiervan werd een mars met de titel “BOEGBEELD” aan Jo opgedragen.
Vanwege de hem zo kenmerkende bescheidenheid voelde hij zich ietwat ongemakkelijk bij deze titel.
Jo bleef tot op het laatst een zeer trouwe bezoeker van onze concerten.
Vanwege zijn persoonlijkheid, inzet en liefde voor de blaasmuziek was, is en blijft Jo in onze herinnering een voorbeeld voor iedereen die Fanfare Sint Martinus een goed hart toedraagt.

Op 7 augustus jongstleden heeft Fanfare St. Martinus helaas afscheid moeten nemen van dit BOEGBEELD

Moge Jo rusten in vrede ! *Piet Janssen*

FELIX
TUIN EN KLUS

Wilt u straks van uw tuin genieten zonder er naar om te hoeven kijken?
Heeft u er zelf geen tijd voor?
Lukt het u zelf niet meer?

VOOR AL HET PERIODIEKE ONDERHOUD VAN UW TUIN:
(wekelijks, om de week of maandelijks)

- ◊ grasmaaien
- ◊ heg knippen
- ◊ snoeien
- ◊ onkruid verwijderen
- ◊ nieuwe aanplant
- ◊ spitwerk
- ◊ schoffelen
- ◊ reinigen terrassen

kortom alle voorkomende werkzaamheden.

MAAR OOK VOOR:

- ◊ tuinaanleg
- ◊ groot onderhoud
- ◊ bestrating
- ◊ terras of oprit aanleggen
- ◊ tuinschutting plaatsen
- ◊ winterklaar maken
- ◊ tuinhuisje plaatsen
- ◊ terras overkappingen

TEVENS UW ADRES VOOR ALLE KLUSSEN IN EN OM HET HUIS:
Van een (ikea)kast monteren tot het maken van een compleet nieuwe badkamer en van schilderwerk tot het leggen van een laminaatvloer.

Bel of email voor een vrijblijvende afspraak:
Felix Reinartz
Heirstraat 7, 6129 pk urmond
Telefoon: 046-4332194
(na 18.00 uur) **mobiel: 06-11237075**
Email: felixtuinenklus@home.nl

Van de voorzitter....

Beste muziekvrienden,

de vakanties zijn voor de meesten alweer voorbij. Hopelijk heeft iedereen volop kunnen genieten van de nodige vrijheid en de zonnestralen waaraan deze zomer gelukkig geen gebrek was.

Helaas moesten we op 7 augustus j.l. toch nog onverwacht, afscheid nemen van ons dierbaar Lid van Verdienste, Jo Cosemans.
Aan de ene kan zijn we zeer droevig dat hij er niet meer is, maar aan de andere kant ook heel erg dankbaar voor alles wat hij in lengte van jaren voor onze vereniging heeft gedaan en heeft betekend. Hij zal altijd in onze herinnering blijven.
We vinden het een eer dat we op 5 oktober a.s. de zeswekendienst mogen opluisteren en wensen de familie heel veel sterkte toe in de verwerking van dit grote verlies.
Het themaconcert “Zuid-Amerika” ligt nog vers in het geheugen. Een bijzonder concert.
De toch wel onverwachte prestaties van het Oranje-elftal gaven het thema een ' tastbare' betekenis.
Vooraf mochten we genieten van verrassende optredens van onze leerlingen en vervolgens werd een flink aantal kersverse diploma's van de muziekschool uitgereikt. Jongens en meisjes, goed bezig, proficiat !

De fanfare bracht een uitgebreid en toegankelijk programma en onze drumband sloeg de spijker op zijn kop met een ludiek optreden helemaal in de voetbalstijl. Mooi gedaan, we hebben genoten !

Er was ook tijd voor een welverdiend dankwoord aan Piet Janssen die na de serenades op zondag 13 juli, de trompet aan de wilgen heeft gehangen. Gelukkig blijft hij wel bij ons als Lid van Verdienste.

Piet, nogmaals hartelijk bedankt voor alles wat je voor onze vereniging gedaan hebt. Van de mars Finito, die je als afscheidscadeau voor ons schreef, zullen we nog lang plezier hebben !

De seizoensafsluiting werd ook dit jaar weer prima georganiseerd. Na een nuttige workshop konden we genieten van een leuke speurtocht in het dorp en aansluitend van een traditioneel goed verzorgde en smakelijke barbecue. Iedereen die heeft bijgedragen aan het slagen van deze dag, heel erg bedankt.

Verder een dikke proficiat aan het Gouden Bruidspaar Thieu en Etie Cosemans. Het was erg plezierig om net voor het begin van de vakantie bij ons Lid van Verdienste en zijn gouden bruid een serenade te mogen brengen.

Het nieuwe seizoen staat weer voor de deur. Eind september gaan we op kamp in het Belgische land. Graag wil ik de activiteitencommissie alvast bedanken voor de inspanningen en hen veel succes toewensen met de voorbereidingen.

Als we ons allemaal blijven inzetten voor onze club zal het zeker en vast weer een fijn seizoen worden.
Met muzikale groeten, *Wil Meulenberg*

PEDICURE PROVOET

Maalsteenstraat 14
6129 JH Urmond
☎ 046 4333441

Sophie Smeets-Janssen

- Algemene Voetverzorging
- Diabetische voet
- Nagelregulatie en -reparatie
- Beenharsen
- Voet-en onderbeenmassage

In elke woning bloemen van de Koning

Bloemensalon P. de Koning

Valderstraat 36, Stein Telefoon (046) 433 14 31

Themaconcert ‘Zuid Amerika’

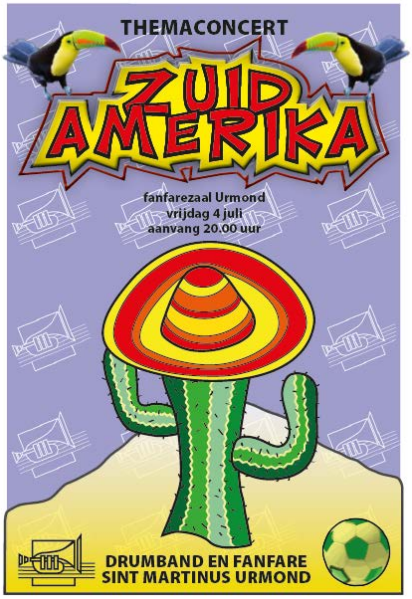

WK2014, Brazilië, Zuid Amerika.
Een mooi affiche voor het voetbal.
Een dankbaar affiche als thema voor een concert.
Een podium voor de voetballers om hun kunnen te etaleren.
Een podium voor muzikanten om eens lekker los te gaan.
De stadionspeaker Wil Meulenberg heet alle supporters van harte welkom in de met veel vlaggen versierde arena. Een groene vlag met Arabisch schrift veroorzaakt enige commotie daar deze veel gelijkenis vertoont met een uitspatting van de gebleekt gecoiffeerde haatzaaier uit Venlo. Speculaties in die richting worden professioneel de kop ingedrukt.
In de warming up laten zoon Stan en moeder Manuela Janssen al fraaie staaltjes samenspel op bugel en trompet horen. Bas Nitsch en Vince Vaessen grijpen hun kans om solo op slagwerk aan de bak te komen aangezien de trainer hun talent misschien op de bank zal laten verpieteren? Gevreesd wordt voor een transfer voordat ze in de eigen hoofdmacht aan spelen toekomen.

Vervolgens verschijnt de fanfare op het strijdtoneel.
Trainer Maurice Daemen heeft op het allerlaatste moment nog versterking laten aanrukken van een combo bestaande uit toetsenist Rob en de gitaren Bas en Slag. Zij mogen bij de openingsmars Atlantic Quest hun krachten sparen voordat ze bij de Rivieren Cyclus van

Malando bewijzen een aangename meerwaarde voor het team te zijn. Spreekstalmeester Piet Janssen weet bij de aankondiging van Oblivion van Astor Piazolla, middels een bruggetje naar de tranen van Maxima tijdens het spelen van Adios Nonino door Carel Kraayenhof op bandoneon bij de huwelijksplechtigheid van Prinses Maxima met koning Willem Alexander, de juiste sfeer voor te bereiden.

Muziek is emotie. In dit ingetogen werk wordt deze emotie fraai ingeleid door soliste Inge Mertens op saxofoonsopraan, waarna het hele orkest middels een melodielijn, die schittert door eenvoud, je een kippenvel moment bezorgt.
Inge mag vervolgens de zakdoek aandragen om de tranen bij het slot te drogen. Ook heeft zij de tip van Jean Tholen in het vorige Muzikrantje ter harte genomen. Ze gebruikt meer tijd om het applaus in ontvangst te nemen, denk aan een publiekswissel voor een speler die de wedstrijd heeft gemaakt.
De fanfare vervolgt met het derde deel van Excalibur van Jan van der Roost. Een spektakel aan noten gelijk een offensief vlak voor de rust. In het beeld van de programmering geen goede tactische zet.
Het is als het Engelse voetbal op dit WK, weinig swing en dus niet erg succesvol.
Dankzij de hitte: drinkpauze om op andere gedachten te komen.
Gelukkig brengen Gloria Estafette en Postcard from Mexico weer Zuid Amerikaanse klanken op de mat en keert de stemming ten goede. Het hoogtepunt is Chuck Mangione's Children of Sanchez.
De opzwepende drums op de tribune moeten de achterhoede trombones op sleeptouw nemen. Zij worden uit de wind gezet door de voorhoede trompetten die wat lichtvoetiger zijn.
Na dit energiek begin vrij spel voor Kelly Cremers op altsaxofoon met haar eerste solo. Gelijk Huntelaar die die strafschop in de laatste minuut tegen Chili na overleg wel wil nemen. Goed gespeeld, knap gedaan. Nu maar hopen dat de trainer je bij de volgende solo weer het vertrouwen schenkt.

Ook Nancy Pepels op hoorn en Jacqueline Kiggen op bugel spelen fraai hun gedragen soli waarna het geweld weer losbarst.

Themaconcert 2014

ZUID AMERIKA

Lid van verdienste Piet Janssen praatte het concert aan elkaar.

Er werden diploma's uitgereikt aan Joyce Gabriël (links), Gilian Hubers (midden) en Vince Vaessen (rechts).

Kelly speelde haar eerste solo.

De drumband presenteerde zich in voetbalstijl.

Na Braziliaanse klanken in Samba de Janeiro met mooie aanvullingen gespeeld door het combo eindigt de fanfare haar concert met een populaire melodie met een erg moeilijke naam die ik jullie bespaar.

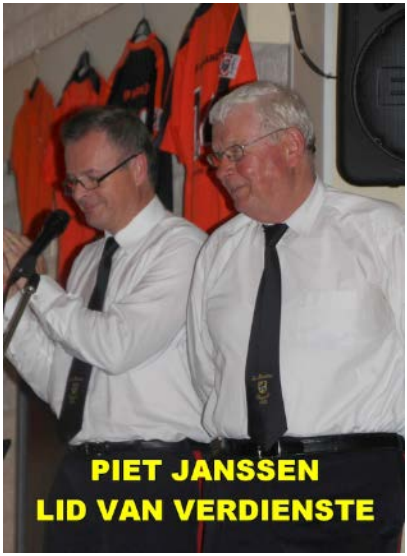

Aansluitend wordt Piet Janssen, die na ruim 50 jaar als muzikant stopt, bedankt voor een indrukwekkende lijst van diensten voor de vereniging.

Hij wordt benoemd tot lid van verdienste.

Piet, proficiat en bedankt!!

Na de rust worden we verrast als twee voetbalteams en scheidsrechter Roy van Wersch het strijdtoneel betreden.

Na het zingen van het Wilhelmus (gelukkig dat de tekst geprojecteerd wordt) volgt de toss en kan na het fluitsignaal van de scheidsrechter de wedstrijd beginnen.
De ’s Gravensamba van Michel Ponsioen werkt als een opwarmertje voor het publiek: de muzikanten gaan erg gelijk flink tegenaan.
Bij Samba on tour gaat een muzikant lelijk over de schreef en wordt door Roy met een rode kaart van het veld gestuurd.
In A la Samba van Mitchell Peters klinken prachtig zwoele klanken van xylofoon en marimba’s in fraai neergezette melodielijnen.

Wat een instrumentarium en wat een efficiënt gebruik daarvan.
Hier zien we een-tweetjes gespeeld worden op een en dezelfde marimba. En wat een spelers: het temperament spat ervan af.
Plotseling ben ik de draad kwijt. Schitterende schaars geklede schonen van het Carnaval in Rio worden tijdens het nummer Acapulco geprojecteerd. Sorry, mijn aandacht voor de muziek schuift even naar het tweede plan.
Zo zie je maar Jean Tholen, een groot voorvechter voor multimedia bij het musiceren, ieder voordeel heb zijn nadeel.
Pas tijdens het werk Carnaval de Paris bedenk ik dat Acapulco, een stad in Mexico, waarschijnlijk niet het nummer is geweest met de fraaie beelden. In sfeer van het WK wordt het concert van ons slagwerkensemble afgesloten.

Claudia Cosemans arrangeerde Waving Flag van K’NAAN, de onofficiële song van het WK Voetbal 2010 (zie https://www.youtube.com/watch?v=WTJSt4wP2ME).

Roy en zijn teams krijgen het publiek op de banken.
Een mooie en sfeervolle afsluiter.

Als we nu ook nog met voetballen winnen?

Wim Smits

EDU-CONSULT v.o.f.

drs. H.M.J. Boermans – drs. J.M.H. Strouken
orthopedagogen / remedial teachers
drs. I.M.H. Keulers gz-psycholoog

Lid NVO/LBRT

Bureau voor diagnostiek, advies en hulpverlening bij leer- en opvoedingsproblemen en eerstelijns psychologische zorg

Swentiboldlaan 32
6129 HP Urmond
046 433 44 09
info@edu-consult.nl / www.educonsult.nl
lid NVO/NIP/LBRT/BIG reg.
kvk 14069195

Kledingreparatie & Modeservice

De Modewijzer

tevens Stomerij Depot

Jeanny Bours – Lardinois
Dr. Kuyperstraat 12
6129 GR - Urmond
Tel. : 046 – 4335954

Geopend :
din- en woe. morgen : 09:00 tot 12:30 uur
vrijdag middag : 13:30 tot 17:00 uur

Seizoensafsluiting 2014

De seizoensafsluiting vond ook dit jaar plaats in de fanfarezaal en bestond uit een speurtocht en een barbecue. Omstreeks twee uur ‘s middags druppelden de deelnemers binnen. Felix regelde de

inschrijving en liet de deelnemers zelf een groep kiezen. Dat bleek niet zo handig, want groep vijf bestond uit slechts drie personen. Dus werd er hier en daar wat geschoven zodat er in elke groep voldoende deelnemers waren. Ik zat in groep drie. De eerste drie groepen konden meteen vertrekken, groep vier en vijf kregen eerst een AED-workshop van Hub Vaessen.

Op een kaart stond het gebied aangegeven waarbinnen de speurtocht plaats zou vinden en dat bleek de oude dorpskern te zijn. Er waren letters geplakt op ramen van erebestuursleden, leden van verdienste en vrienden van de fanfare. Die vormden samen een woord. Ook moesten we enkele (toch wel moeilijke) vragen beantwoorden over het rijke verleden van de fanfare. Die vragen waren makkelijk te beantwoorden als je het Jubileumboek bij je had, maar daar ga je bij een speurtocht niet mee slepen. Tenslotte moesten we de locatie van objecten op drie foto’s zien vast te stellen. Dat laatste bleek nog het gemakkelijkste, hoewel die objecten op de verste punten van het zoekgebied bleken te liggen. Het woord dat we met de letters moesten vormen was eigenlijk alleen door de drumbandleden te vinden, het was namelijk cajun drum.

Ik denk niet dat er veel fanfareleden zijn die weten wat dat is, ondanks het feit dat er een cajun drum gebruikt is in ons themaconcert.

Gelukkig zaten er in onze groep ook drumbandleden en zij vonden dan ook het woord.

Het weer was een beetje miezerig, met af en toe een buitje. De temperatuur was heel aangenaam, dus het was goed te doen.

De organisatie was blijkbaar op hogere temperaturen voorbereid want we mochten allemaal een flesje water meenemen. Dat bleek achteraf niet zo hard nodig maar was op zich wel een goed idee.

We waren ruim op tijd terug voor onze AED-workshop die om kwart voor vier begon. Nadat we de werking van het AED-apparaat en de organisatie eromheen uitgelegd hadden gekregen, was het wachten op de barbecue.

Die werd verzorgd door ons vaste team staande uit Jos Demandt, Nic Janssen en Roel Janssen.

Omstreeks zes uur konden we aanvallen. Het was weer heerlijk! Nadat we uitgegeten waren konden we nog wat na kletsen in de zaal. Wie de speurtocht gewonnen heeft weet ik niet, er is geen uitslag bekend gemaakt. We zullen er maar van uit gaan dat iedereen gewonnen heeft.

Even na zeven uur fietste ik weer naar huis, om enkele uren later te kunnen zien hoe het Nederlands elftal een eervolle derde plaats bereikte.

Christie Brüls

EHBO BHV vaessen

EHBO en BHV opleidingen en trainingen

Hub Vaessen

instructeur | EHBO | BHV | BLS | PBLS | AED

Raadhuisstraat 29 | 6129 CA Urmond

T. 046 - 4337426 | M. 06 - 10834334 | hhm.vaessen@home.nl

KAMP 2014

In het weekend van 26, 27 en 28 september 2014 gaan we weer op kamp. We hebben in het Belgische land voor de 3e keer de Woushoeve gereserveerd.
Ter plekke zijn er nog voldoende mogelijkheden voor leuke activiteiten. Denk bijvoorbeeld aan het grasveld met daarachter aansluitend een stuk bos. Ook in het dorp zelf zijn er nog mogelijkheden genoeg om een activiteit te bedenken.

Fietsspeciaalzaak
Alexvan Oeveren.nl
De Halstraat 17 - 6171 HJ Stein - Tel: 046 - 4334156

Fietsspeciaalzaak
Alex van Oeveren

Het adres voor stadfietsen, sportieve en elektrische fietsen van onder andere Koga, Sparta en Kalkhoff.

Tevens groot assortiment 2de hands fietsen en alle denkbare accessoires.

KOGA
SPARTA
Something Special
Kalkhoff
my bike...

Uw aangifte inkomstenbelasting goed en volledig verzorgd, loop gerust eens binnen en informeer naar de mogelijkheden.

Plannen om als zelfstandig ondernemer aan de slag te gaan?
Wij begeleiden uw start en verzorgen desgewenst uw gehele administratie.

| accountantskantoor |
schoonbrood

Nederlandse Beroepsorganisatie van Accountants
NBA

Sint Antoniusplein 2 * 6129 EW Urmond * 046-4334330
www.schoonbrood.biz

REGISTER
BELASTING
ADVISEURS

Wist je dat.....

- De barbecue bij de seizoensafsluiting weer perfect was?
- Jos, Nik en Roel voor een lekker stuk vlees zorgden?
- Er ook een nieuw gerecht op het menu prijkte?
- Je ook kon genieten van een Limburger?
- Wij niet weten wat daar de grondstof van was?
- De legendarische geluidsschermen bij de trombones weg zijn?
- We deze nu kunnen verkopen?
- Onze voorzitter een stevige baardgroei heeft?
- Hij zich zeker drie keer per dag moet scheren?
- Veel vakantiefoto's te vinden zijn op facebook?
- Vooral de zware letsels getoond worden?

NOAB

NEDERLANDSE ORDE
VAN ADMINISTRATIE- EN
BELASTINGDESKUNDIGEN

Voor het invullen van al uw
belastingformulieren naar:

ADMINISTRATIEKANTOOR
J.C.M. DRIESSEN

Brugstraat 7, 6129 CL Urmond
Tel.: 046-4335107

Tevens hét adres voor alle administraties

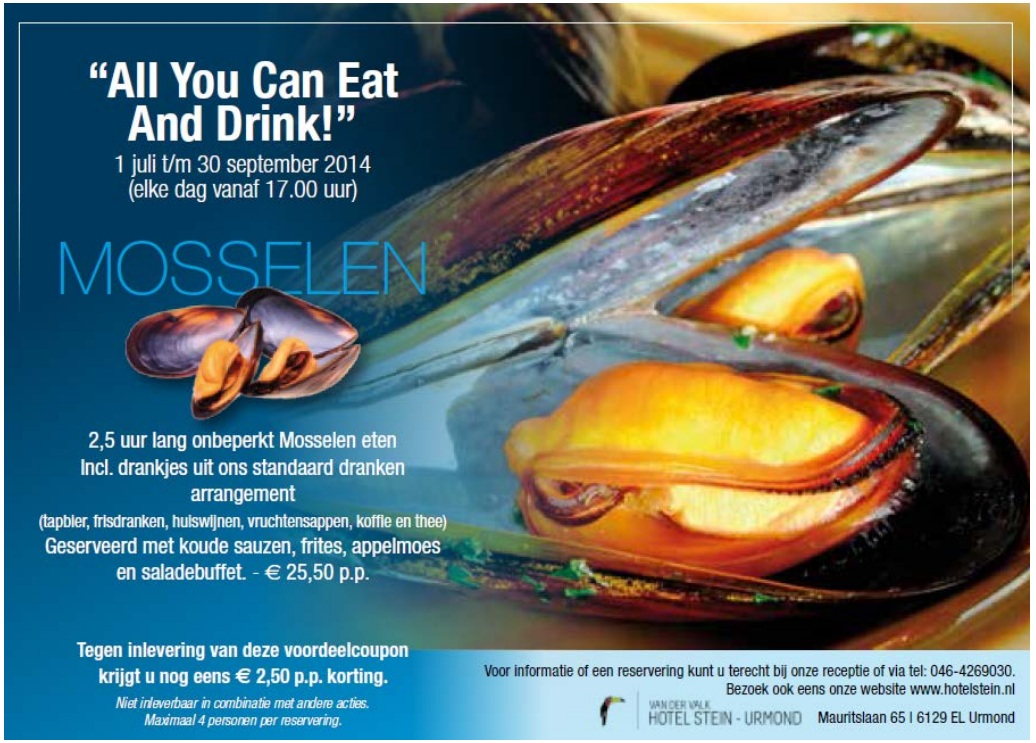

BIERBROUWERIJ
Brand
1340
GEBROUWEN VOLGENS EEUWENOUDE TRADITIE

HET BIER WAAR
LIMBURG TROTS OP IS

heijthuijzen
TOURINGCARS

KEURMERK
TOURINGCAR
BEDRIJF

Wij verzorgen al uw busvervoer

Stationsstraat 96
6181 AK Elsloo
www.ht-elsloo.nl

Tel. 046-4372064
Fax 046-4379778
info@ht-elsloo.nl

www.tourdefrancereis.nl

Onze jarigen in augustus, september en oktober:

06 augustus Bart Smeets
09 augustus Sabine Meeks
11 augustus Wil Meulenberg
14 augustus Luc Aarts
19 augustus Raymond Slijpen
27 augustus Karin Spee
29 augustus Marcia Cosemans
02 september Paul Hendrix
04 september Math Cremers
05 september Maud Lacroix, Hen Vaessen
09 september Niels Hendriks
16 september Martijn Hellenbrand
23 september Rim Smeets
30 september Gilian Hubers
17 oktober Sifra Hendrix
21 oktober Charles Gelissen
23 oktober Jos Hellenbrand
29 oktober Daphne van Erp

Selina Claessen, Kelly Cremers, Sifra Hendrix, Ralf Reinartz met het behalen van hun middelbare school diploma en Joyce Gabriël, Gilian Hubers, Lisa Stassen en Vince Vaessen met hun Hafa-diploma's.

Het Muzikrantje verschijnt elke twee maanden

Jaaradvertentie-abonnement:

kwart pagina	€ 25
halve pagina	€ 43
hele pagina	€ 65
omslag achter	€ 120

Swing het er maar uit
Hoeve Elisabeth heeft prima groente en fruit!

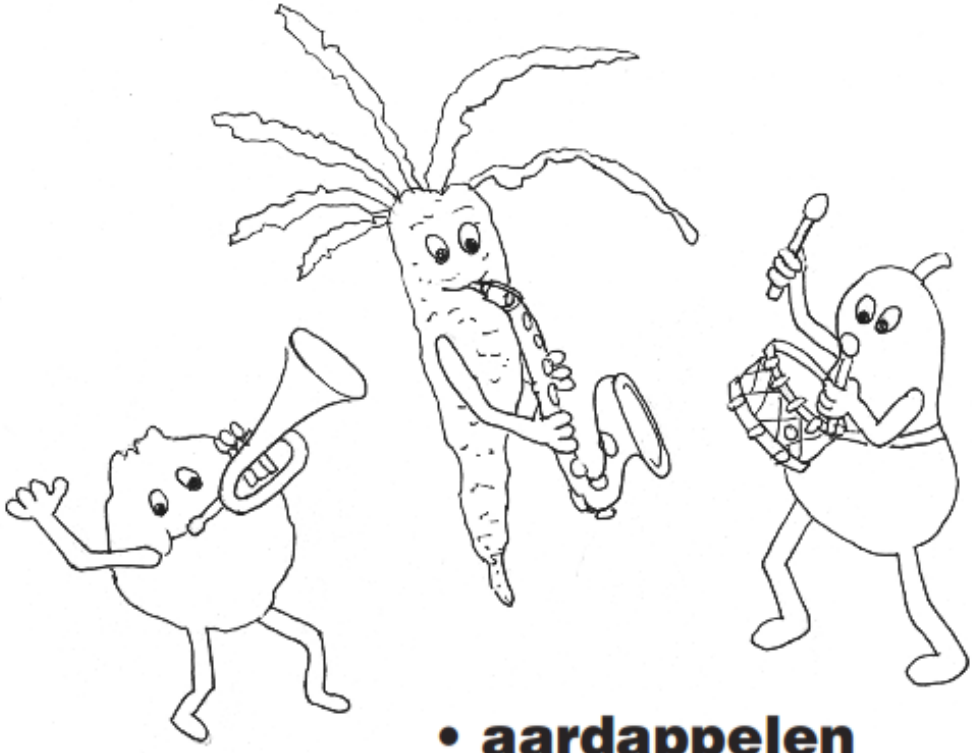

- **aardappelen**
- **groente**
- **fruit**
  (ook fruitmanden)

Hoeve Elisabeth

Molenweg-Zuid 77
6129 PH Urmond
Telefoon: 046-4331894

MEULENBERG

TRANSPORT
WAREHOUSING

Paalweg 11 - 6129 EZ Urmond - tel.: *31 (0)46 426 80 80 - Fax: *31 (0)46 433 75 25
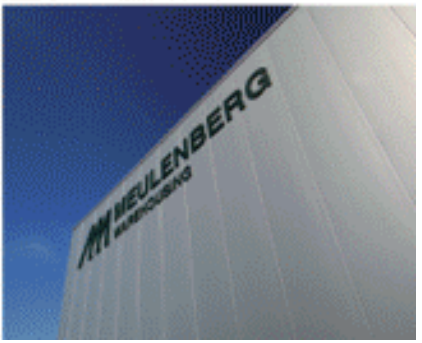
www.meulenberg.com